Desigualdades_de género y Tics en América_Latina y el Caribe

URUGUAY

quintil más SECO tiene una tasa de acceso casi dos veces mayor que el quintil más pobre.

EL SALVADOR
HONDURAS
PARAGUAY

Esa relación es

10

veces mayor

A MÁS EDUCACIÓN, MÁS USO DE INTERNET

Más de un

50%

de distancia entre personas con educación primaria y universitaria.

Brecha_Digital de_género

Perjudica a las mujeres: tasa de uso de Internet por parte de las mujeres es menor que la de los hombres.

Mujeres más afectadas

Mujeres de todos los niveles educativos.

De áreas urbanas.

De quintiles medios y altos de la distribución del ingreso.

Mujeres menos afectadas

Asalariadas.

Uso_de_Internet_por_condición_de actividad y sexo

Uso mas alto de estudiantes:

Uso de personas desocupadas:

Uso de personas ocupadas:

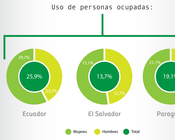

Avances

Tasa de uso de Internet en mujeres: pasó de ser un...

Agendas_digitales y perspectiva de_género

La mayoría de los países cuentan con agendas digitales nacionales o políticas sectoriales sobre TIC.

Tres enfoques:

1. La necesidad de una participación equitativa de hombres y mujeres en la sociedad de la información.
2. Las TIC como herramientas para alcanzar la equidad.
3. Las TIC como herramientas para reducir la violencia de género.

En pocos casos este reconocimiento conceptual se concreta en iniciativas de política.

Agendas digitales que contemplan acciones específicas para el logro de la igualdad de género:

ECUADOR
MÉXICO
Y
REPÚBLICA DOMINICANA.

Fuente: Los datos estadísticos han sido tomados del documento CEPAL (2013). Mujeres en la Economía Digital, superar el umbral de la desigualdad. Documento preparatorio de la XII Conferencia Regional de la Mujer.

PNUD
Al servicio de las personas y las naciones

AMERICALATINA genero
SEMINARIO DE CONOCIMIENTO Y RESEARCH EXCHANGE